

Versión de Arquero	4
Fecha creación	11/11/2011
Fecha modificación	
Revisión	1
Autor	JSG
Guía rápida Nº	GR-2011-04

## 1. Historia

Revisión	Fecha	Cambios	Autor
1	11/11/2011	Creación del documento	JSG

## 2. Introducción

Los administradores en Arquero tienen un “nivel de acceso” asociado que indica qué operaciones pueden realizar.

Un nivel de acceso tiene un nombre descriptivo (“superusuario”, “vigilante operación”,...) y un conjunto de grupos funcionales, con derecho de LECTURA o TOTAL (lectura y escritura).

Configurar correctamente un nivel de acceso no es tarea sencilla por lo que se ha implementado la funcionalidad de “crear un nivel de acceso por ejecución”.

Este concepto consiste en ejecutar la aplicación (Administración y Seguridad, Centro de Control, Módulo de Altas o Gestor de Visitas), realizar todas las operaciones que se desea estén en el nivel de acceso y pedir al programa que genere un nuevo nivel de acceso que cumpla con dicha funcionalidad.

## 3. Configuración

Antes de ejecutar la aplicación hay que activar la opción de “crear nivel de acceso”.

### **Administración y Seguridad, Centro de Control**

En el acceso directo que se utiliza para su ejecución hay que añadir el parámetro MONITORIZACION=Y.

Para esto se selecciona el acceso directo y pinchando con el botón derecho del ratón, para ver su menú emergente, se selecciona “Propiedades”.

## Creación de Niveles de acceso

Versión de Arquero	4
Fecha creación	11/11/2011
Fecha modificación	
Revisión	1
Autor	JSG
Guía rápida N°	GR-2011-04



Dentro de propiedades, en la línea “destino” se encuentran los parámetros, normalmente “IP\_SERVIDOR=127.0.0.1”, a esta línea, al final y separándolo del último parámetro por un espacio, se añade “MONITORIZACION=Y”.

Versión de Arquero	4
Fecha creación	11/11/2011
Fecha modificación	
Revisión	1
Autor	JSG
Guía rápida Nº	GR-2011-04

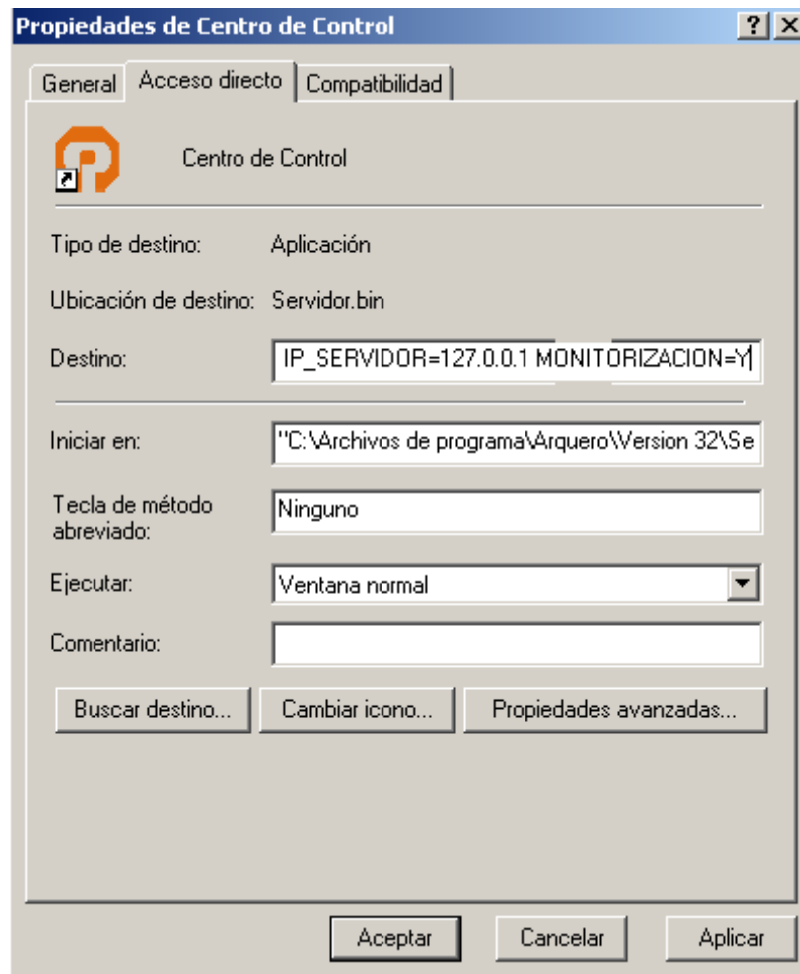

### Módulo de altas y gestor de visitas

Estos módulos tienen su configuración en el registro de Windows.

Para su configuración se ejecuta la utilidad de Windows "regedit". En el botón Inicio de Windows se selecciona "ejecutar" o "buscar" y se teclea "regedit".

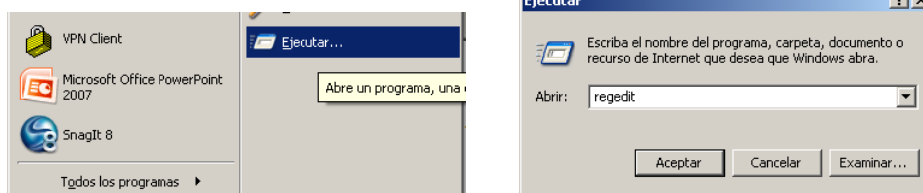

En el registro se abre la opción HKEY\_LOCAL\_MACHINE\SOFTWARE\Arquero\V32 y dentro de esta opción se abre

- Para el Gestor de Visitas: "Gestor de Visitas"
- Para el Módulo de Altas: "Módulo Altas"

Dentro de estas carpetas se encuentra el parámetro MONITORIZAR\_GRUPOS

Versión de Arquero	4
Fecha creación	11/11/2011
Fecha modificación	
Revisión	1
Autor	JSG
Guía rápida N°	GR-2011-04

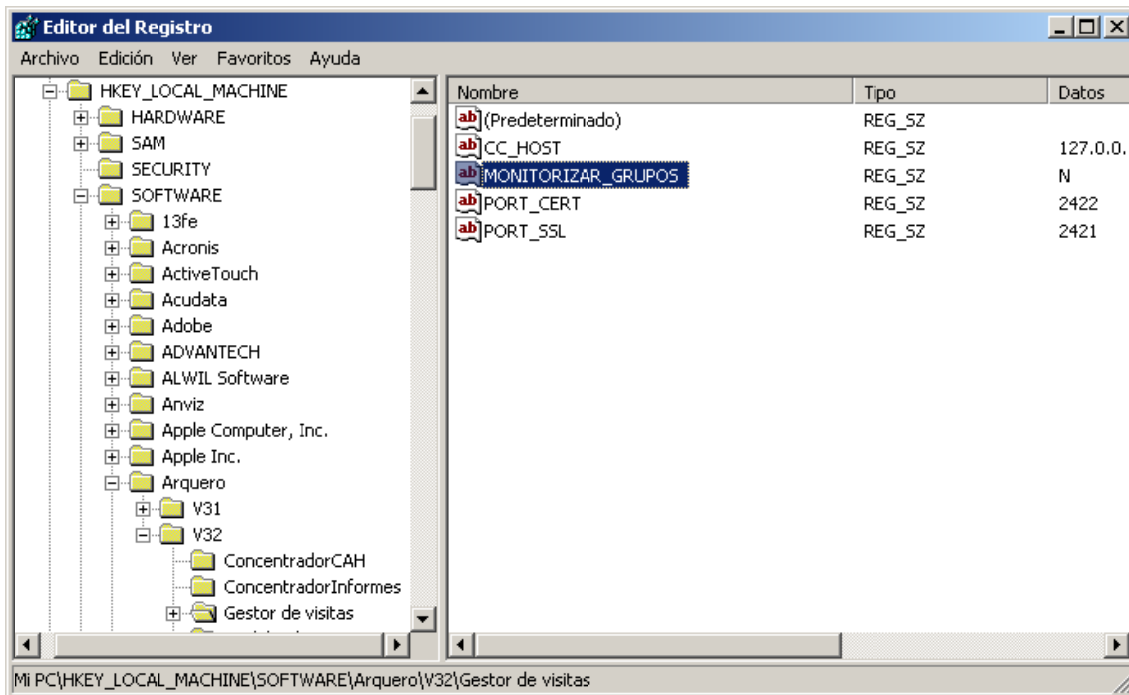

Se cambia el valor del parámetro a “Y”.

#### 4. Ejecución

Para cualquiera de las aplicaciones se realizan las acciones que se desean que estén en el nivel de acceso.

Es suficiente con ejecutar la acción una vez sobre un objeto. Por ejemplo, para asegurar que el nivel tiene el derecho a armar un recinto es suficiente con armar uno de los recintos.

#### 5. Finalización

##### Administración y Seguridad, Centro de Control

En la botonera de ambas aplicaciones aparece una nueva opción: “Fin Monitor”.

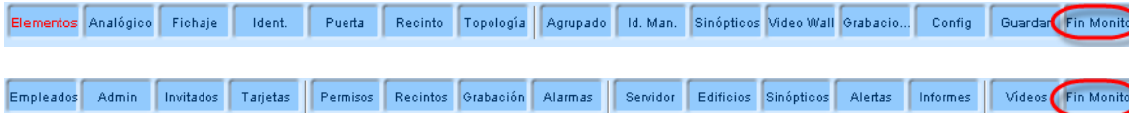

Se muestra una ventana donde se pueden añadir y eliminar grupos, se le da un nombre al nivel y se termina.

## Creación de Niveles de acceso

Versión de Arquero	4
Fecha creación	11/11/2011
Fecha modificación	
Revisión	1
Autor	JSG
Guía rápida Nº	GR-2011-04

Nombre :

Nombre	Identificador	Permiso
<input type="checkbox"/> DescripciónInstalaciones	025	LECTURA
<input type="checkbox"/> GestionEventosAnalogicos	076	
<input type="checkbox"/> GestionMapas	232	
<input type="checkbox"/> GestionMapasModelos	203	LECTURA
<input type="checkbox"/> GestionTopologia	027	LECTURA
<input type="checkbox"/> ListadoTopologiaConcentrador	059	LECTURA
<input type="checkbox"/> MetodosBasicos	011	TOTAL
<input type="checkbox"/> MonitorizacionFichajes	041	LECTURA
<input type="checkbox"/> MonitorizacionIdentificaciones	040	LECTURA
<input type="checkbox"/> MonitorizacionPuertas	039	TOTAL
<input type="checkbox"/> MonitorizacionRecintos	042	TOTAL
<input type="checkbox"/> MonitorizacionTopologia	043	TOTAL
<input type="checkbox"/> OperacionTopologia	038	TOTAL

Descripción:

**Terminar**

ok

### Gestor de Visitas

Muestra un nuevo botón para iniciar la creación del nivel de acceso.

## Creación de Niveles de acceso

Versión de Arquero	4
Fecha creación	11/11/2011
Fecha modificación	
Revisión	1
Autor	JSG
Guía rápida N°	GR-2011-04

Una vez realizadas todas las operaciones solicitadas se vuelve a pinchar en el mismo botón para finalizar.

Pinchando en OK se muestra la ventana para dar nombre y descripción al nuevo nivel de acceso.

## Creación de Niveles de acceso

Versión de Arquero	4
Fecha creación	11/11/2011
Fecha modificación	
Revisión	1
Autor	JSG
Guía rápida N°	GR-2011-04

Creación del nivel de acceso

Nuevo nivel de acceso

Nombre:  
Nuevo Nivel Acceso

Descripción:  
Para el gestor de visitas, sin permiso para dar de alta tarjetas

ok

### Módulo de Altas

Al ejecutarse con esta opción, en la pestaña “Configuración” aparece el botón “Monitorizar...”.

Módulo de altas

Seleccione una opción

Elija la opción que más se adapte a sus necesidades

Usuarios Tarjetas Biométricos Impresión Configuración

Mostrar puertas

Configuración de dispositivos

Monitorizar ...

Cerrar

Una vez realizadas todas las operaciones solicitadas se vuelve a pinchar en el mismo botón para finalizar.

## Creación de Niveles de acceso

Versión de Arquero	4
Fecha creación	11/11/2011
Fecha modificación	
Revisión	1
Autor	JSG
Guía rápida Nº	GR-2011-04

GrupoAccesoId	NombreGrupoAcceso	Descripción	Escritura
2	Autenticación	Autenticación de usuarios y ...	N
11	MetodosBasicos	Métodos básicos	N
12	MetodosEmpleado	Gestión de empleados	N
13	ElementosIdentificadores	Gestión de elementos identifi...	N
44	ModuloAltas	Alta de empleados e invitador	Y

Se pincha en aceptar y se muestra la ventana para introducir el nombre y la descripción.